

FORMULARZ ZGŁASZANIA PROJEKTÓW

do realizacji w ramach Wschowskiego Budżetu Obywatelskiego

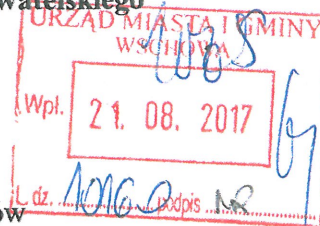

1. Podstawowe informacje*

- a) Nazwa projektu: "PSI PARK" - wybieg i plac treningowy dla psów
- b) Pomysłodawca/y: Martyna Dziadosz
- c) Miejsce realizacji projektu: Park "nad stawami", łąka przy drugim stawie, między ulicą Obrońców Warszawy a Aleją Konstytucji 3 Maja, numer działki: 1323
- d) Kontakt do pomysłodawcy/przedstawiciela pomysłodawców:

- imię i nazwisko:

- adres zamieszkania:

- numer telefonu:

- adres email:

2. Opis projektu*

(należy przedstawić opis projektu, w tym jego główne założenia i działania, które będą podjęte przy jego realizacji)

Pomysł na projekt powstał w trosce o naszych czworonożnych pupili oraz o czystość i bezpieczeństwo w naszych miastach. "PSI PARK" to miejsce gdzie psy będą mogły przebywać bez smyczy i kagańca korzystając z pełni swobody, bezpiecznie dla nich samych jak i otoczenia. Wybieg stanowić będzie teren zamknięty, a osoby na nim przebywające zobligowane będą do przestrzegania regulaminu. Dla zapewnienia bezpieczeństwa teren zostanie ogrodzony płotem o minimalnie wysokości 1,5 m z przygotowanymi bezpiecznymi furtkami. Głównym założeniem wybiegu dla psów jest stworzenie we Wschowie miejsca do aktywnego wypoczynku czworonogów i ich właścicieli, miejsca gdzie mieszkańcy będą mogli spotykać się, wymieniać poglądami na temat swojego zainteresowania oraz nawiązywać nowe znajomości. Szacowana wielkość parku to 4500 m². Teren zostanie podzielony na 3 strefy: - strefę wejściową, strefę zabaw dla psów oraz treningową. Strefa wejścia - poczekalnia, właściciel będzie zobowiązany mieć psa na smyczy, strefa ta będzie zapobiegać ewentualnej ucieczce psa. Strefa zabaw - miejsce przeznaczone do biegania, największy fragment wybiegu. Strefa ćwiczeń - w ramach projektu zostanie zbudowany niewielki tor do agility (urządzenia do psich sportów, wyszczególnione w kosztorysie), elementami wzbogacającymi wybieg mogłyby być kłody drzew ustawione w formie przeszkód. Wszystkie strefy będą oddzielone płotem, aby

zapewnić komfort użytkowania właścicielom. Na terenie parku zostaną ustawione ławeczki oraz zainstalowane zostaną specjalne śmietniki z dystrybutorem woreczków do sprzątania odchodów, aby wspomóc zachowanie czystości w parku. Powstanie "PSIEGO PARKU" ograniczy niekontrolowane bieganie psów po parkach, zieleniach miejskich oraz placach zabaw, zmniejszy to zanieczyszczenie tych terenów oraz ograniczy powstawanie niebezpiecznych sytuacji dla innych użytkowników miejsc publicznych. Teren został wybrany tak, aby nie było konieczności wprowadzania w nim zmian - równanie powierzchni, dosadzenie drzew (zmniejszy to koszty wykonania).

3. Uzasadnienie*

(należy uzasadnić potrzebę realizacji projektu w tym przestawić problem, na który odpowiada projekt i uzasadnić, w jaki sposób jego realizacja przyczyni się do rozwiązania lub eliminacji tego problemu)

Głównym założeniem wybiegu dla psów jest stworzenie we Wschowie miejsca gdzie psy będą mogły przebywać bez smyczy i kagańca korzystając z pełni swobody, bezpiecznie dla nich samych jak i otoczenia. Zadaniem wybiegu jest zapewnienie psom niezbędnego ruchu oraz kontaktów z innymi psami (socjalizacja).

Dodatkowe funkcje:

- bezpieczne miejsce do zabaw z pupilem,
- aktywne spędzenie czasu z psem,
- kontakt z innymi właścicielami psów - wymiana doświadczeń,
- zwiększenie świadomości na temat wychowania psa,
- utrwalenie nawyków sprzątania po swoim czworonogu, zwiększenie czystości i higieny na terenach naszego miasta,
- zwiększenie bezpieczeństwa w mieście - dzięki stworzeniu wydzielonego i ogrodzonego terenu zostanie zmniejszone ryzyko niechcianych kontaktów psów z dziećmi, rowerzystami itp. na terenach publicznych,
- promowanie posiadania psa, w tym również przez adopcję ze schroniska,
- utrwalanie dbania o wspólne dobro - ławki, sprzęt,
- poprawienie wizerunku miasta w oczach właścicieli psów,

4. Beneficjenci projektu*

(należy wskazać, komu będzie służył projekt i którzy mieszkańcy skorzystają na jego realizacji)

Projekt będzie służył wszystkim mieszkańcom Wschowy. Właściciele psów zyskują bezpieczne i atrakcyjne miejsce do aktywnego spędzania czasu z pupilem, natomiast mieszkańcy, którzy nie posiadają psów dzięki wydzielonemu i ogrodzonemu terenowi zyskają bezpieczeństwo. W innych częściach parku zostanie ograniczone ryzyko niechcianych kontaktów psów z dziećmi, rowerzystami itp.. Zwiększy to również czystość i higienę na terenach zielonych.

5. Szacunkowy koszt projektu*

(należy uwzględnić wszystkie składowe części zadania oraz ich szacunkowe koszty)

Wycena przykładowych elementów toru przeszkód dla psów (nie wszystkie przeszkody muszą się znaleźć w parku):

- Huśtawka wagowa – materiał z którego jest wykonana to tworzywa sztuczne i stalowa konstrukcja. ok. 2800 zł;
- Słupki do slalomu z podstawą do betonowania 10 - 12 sztuk - ok. 1100 zł;
- Tunel – ze zużytych opon samochodów ciężarowych. Koszt 3 metrów to około ok. 900 zł;
- Przeszkody stacjonatry 6 szt. - z różnymi wysokościami ok. 2600 zł.

Podane wymiary są przykładowe i wszystko wymaga szczegółowego ustalenia. Większość elementów toru przeszkód dla psów wykonana jest z wysokiej jakości recyklingowego tworzywa sztucznego, odpornego na wszelkie warunki atmosferyczne, nie łamiącego się, nie rozczepiającego się, ani nie wymagającego powłok zabezpieczających. Tworzywo posiada niezbędne certyfikaty, które dopuszczają do użytku w kontakcie z ludźmi i zwierzętami (np. Attest Higieniczny PZH). Wspomniany materiał jest praktycznie bezobsługowy, tzn. nie wymaga konserwacji, ani nie generuje kosztów utrzymania.

Ceny oraz opis toru przeszkód są ze strony <http://www.akerpol.pl/>

Ceny pozostałego wyposażenia parku:

ławki z oparciem 9 szt. x 700 zł = 6300 zł;

kosze zamykane na śmieci 8 szt. x 700 zł = 5600 zł;

ogrodzenie – 17600 zł (panel ogrodzeniowy minimum 150 cm wysokości, słupki, obejma słupka) ;

furtki – 3 szt. x 400 zł = 1200 zł;

tablica z regulaminem – 350 zł

wykonanie: 20000 zł

mapa do celów projektowych – 650 zł

mapa zagospodarowania terenu – 1900 zł

Łączy szacunkowy koszt: 61 000 zł

6. Dodatkowe załączniki (zalecane)

(do formularza można dołączyć dokumentację pomocną przy zaopiniowaniu projektu

- Lista poparcia dla projektu „PSI PARK” – wybieg i plac treningowy dla psów
- Zdjęcia przedstawiające przykładowe przeszkody, wyposażenie placu
- Umieszczenie parku - mapa z zaznaczonym fragmentem działki 1323
- Plan „PISIEGO PARKU”

***pola oznaczone gwiazdką traktowane są jako OBOWIĄZKOWE:**



**ZASADY
KORZYSTANIA Z WYBIEGU DLA PSÓW**
ADRES OBIEKTU: UL. TUCHOMSKA W GDAŃ

1. WŁASCIKAMI TERENU JEST GMAWIA GDAŃ.
2. TEREN PRZEZNACZONY JEST NA WYBIEG DLA PSÓW.
3. NA TERENIE WYBIEGU NIEGAJĄCIE PRZY WYSTĄPIENIU PSIA NA JEDYNAKOWYCH ZASADACH WŁASZCZYM OPIEKUNEM.
4. NA TERENIE WYBIEGU PSY NIEGAJĄCIE WYŁĄCZNIE POD NADZOREM OPIEKUNA.
5. DOPUSZCZA SIĘ WYŁĄCZENIE PSIA ZE SMYCZY I KAGAŃCĄ POD WARUNKIEM ŻE NIE BIEŻE TO STANOWIĆ ZAGROŻENIA DLA INNYCH PSÓW.
6. OPIEKUN NA NA ODRĘBIAJĄCĄ ZOSTAŁO SIĘ KONTAKTOWAĆ Z TERENEM W TRYBIE ZARZĄDZANIA NA NIM TERENEM PRZEZBIERAJĄC W SPÓRÓW ZGODNY Z PRZEPISAMI ORAZ ZACHOWUJĄC KASMO BEZPIECZYSTWA.
7. ZA SZKODY WYKONANE PRZEZ PSIA ODPORZECZALNOŚĆ PONOSI TERENOWY OPIEKUN.
8. NA TERENIE WYBIEGU NIEGAJĄCIE NIE WYKONUJĄCIE PO SPÓRÓW PSIE.
9. POWNIEM NIE NARZĘC:

 - ZAKŁADAC TERENEM;
 - SPOWYKAC ALKOHOLEM I INNYMI ŚRODKAMI ODURZAJĄCIMI;
 - SZKODZIĆ I ZAGROŻYĆ INNYM UŻYTKOWNIKOM WŁASZCZYM WYBIEGU;
 - JEZDZIĆ NA KOROZYJNYCH, ROLKACH I HELIOPODZIE.

TEL FUNKCYJNY

Numer alarmowy	112	Straż miejska	600
Popołudniowa	999	Policja	997
		Straż Miejska	996

ZASTAWKIENI
Leczenie Drog i Zdrowie w Gdańsku
tel. 78 763 2900

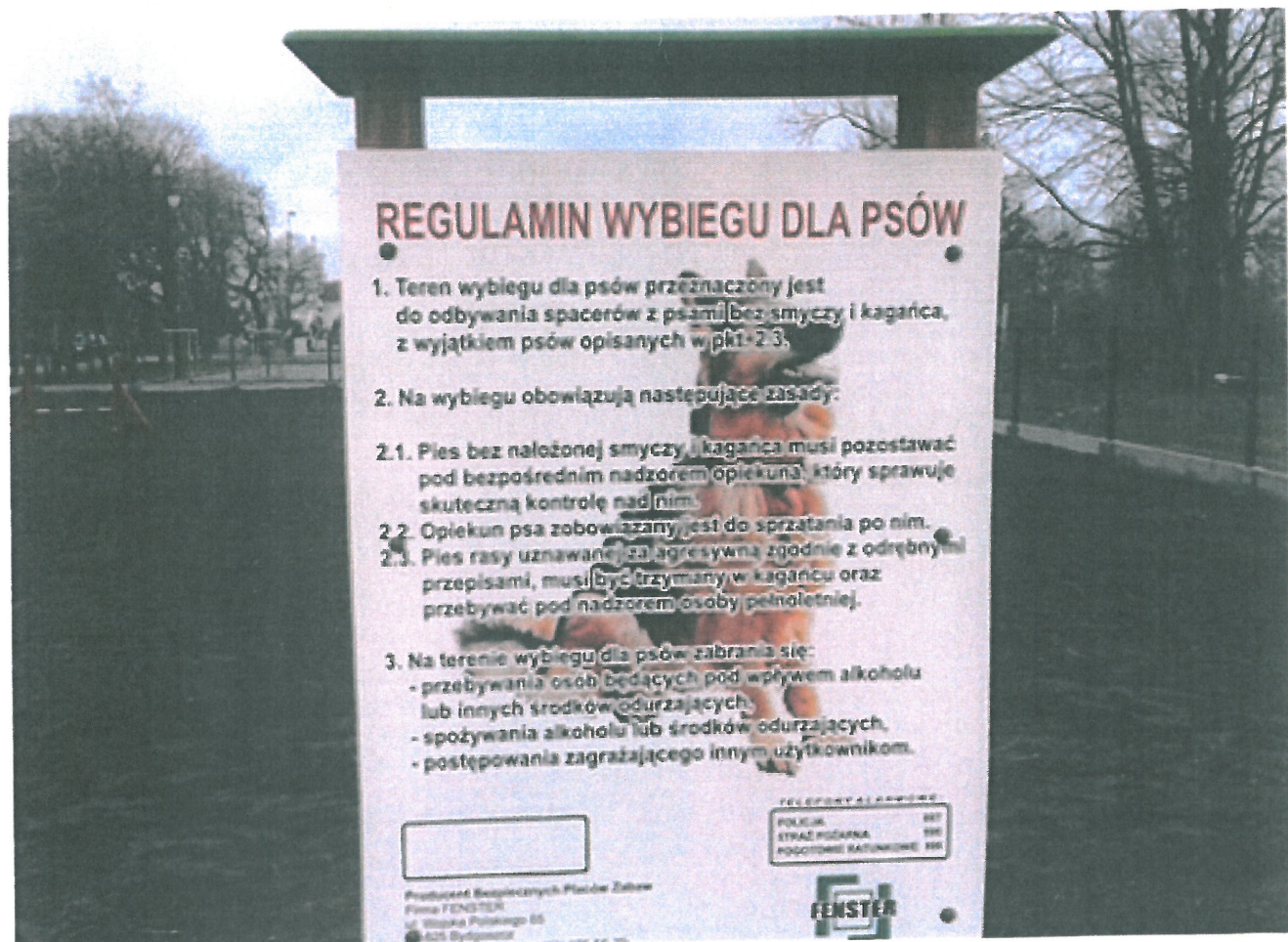

REGULAMIN WYBIEGU DLA PSÓW

1. Teren wybiegu dla psów przeznaczony jest do odbywania spacerów z psami bez smyczy i kagańca, z wyjątkiem psów opisanych w pkt 1-2.3.
2. Na wybiegu obowiązują następujące zasady:
 - 2.1. Pies bez nałożonej smyczy i kagańca musi pozostać pod bezpośrednim nadzorem opiekuna, który sprawuje skuteczną kontrolę nad nim.
 - 2.2. Opiekun psa zobowiązany jest do sprzątnięcia po nim.
 - 2.3. Pies rasy uznawanej za agresywną zgodnie z odrębnymi przepisami, musi być trzymany w kagańcu oraz przebywać pod nadzorem osoby pełnoletniej.
3. Na terenie wybiegu dla psów zabrania się:
 - przebywania osób będących pod wpływem alkoholu lub innych środków odurzających,
 - spożywania alkoholu lub środków odurzających,
 - postępowania zagrażającego innym użytkownikom.

TELEFONY ALARMOWE

POLICJA	997
STRAŻ MIEJSKA	996
PODZIEMNE RATUNKOWE	999

Producent Bezpiecznych Placów Zabaw
Firma FENSTER
ul. Włocławska 85
80-100 Bydgoszcz

FENSTER



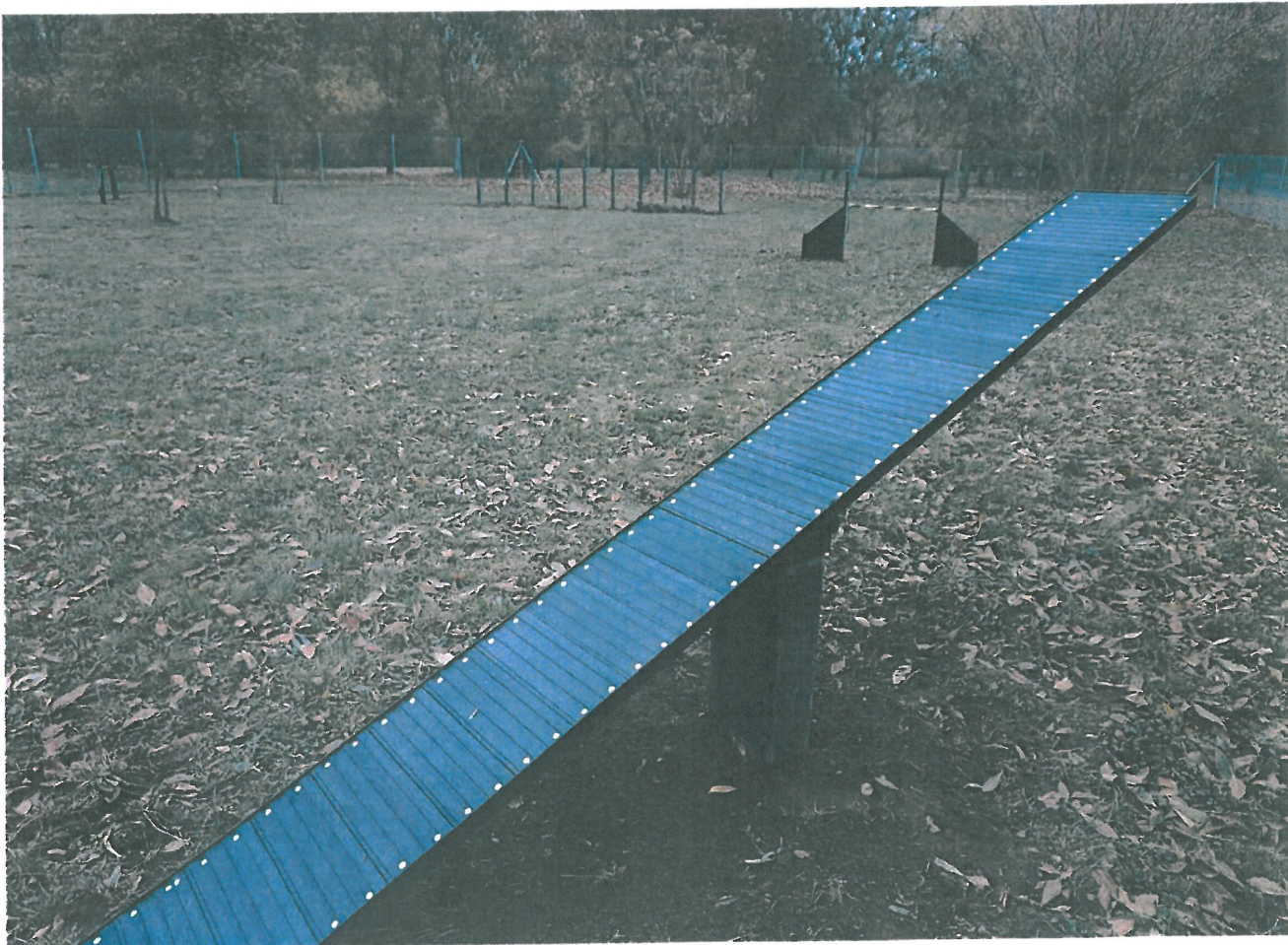



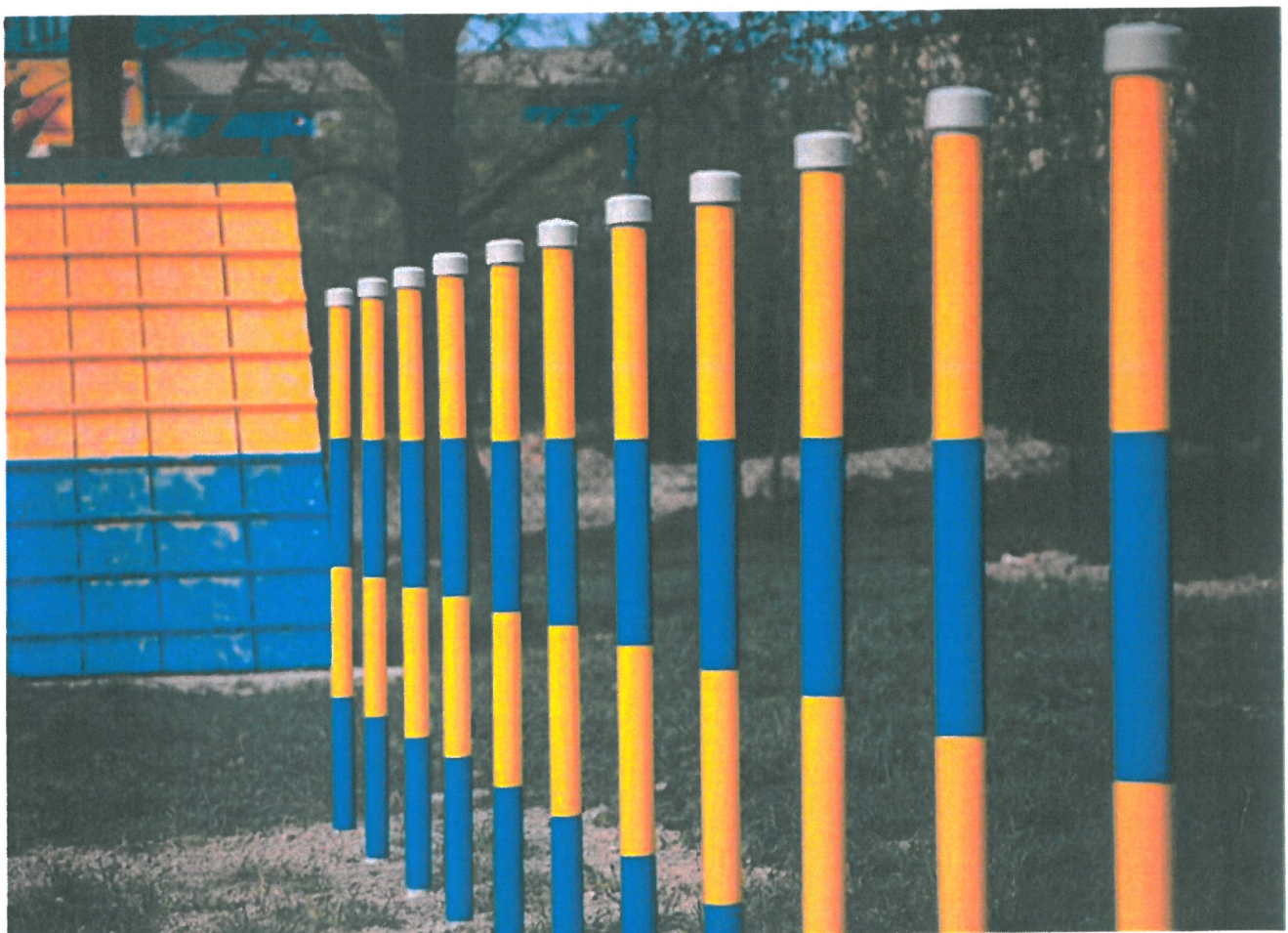





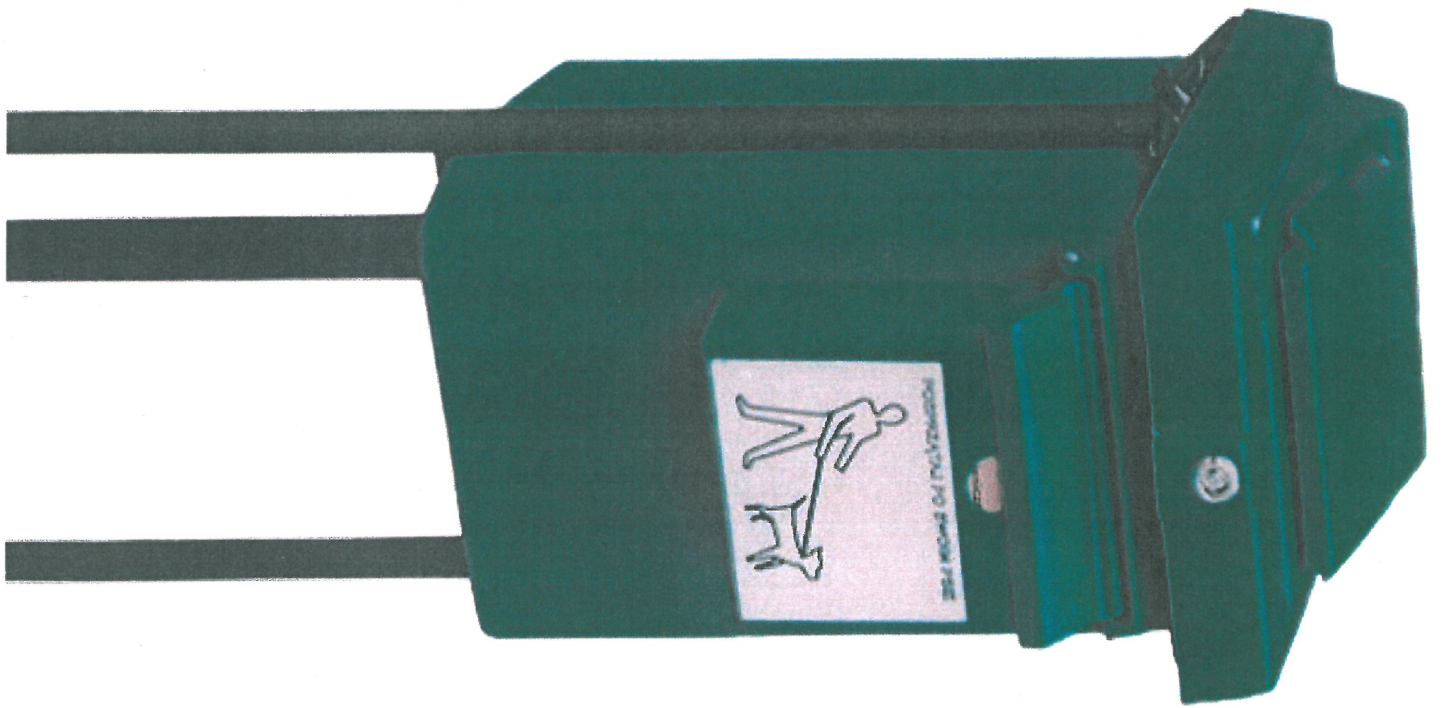

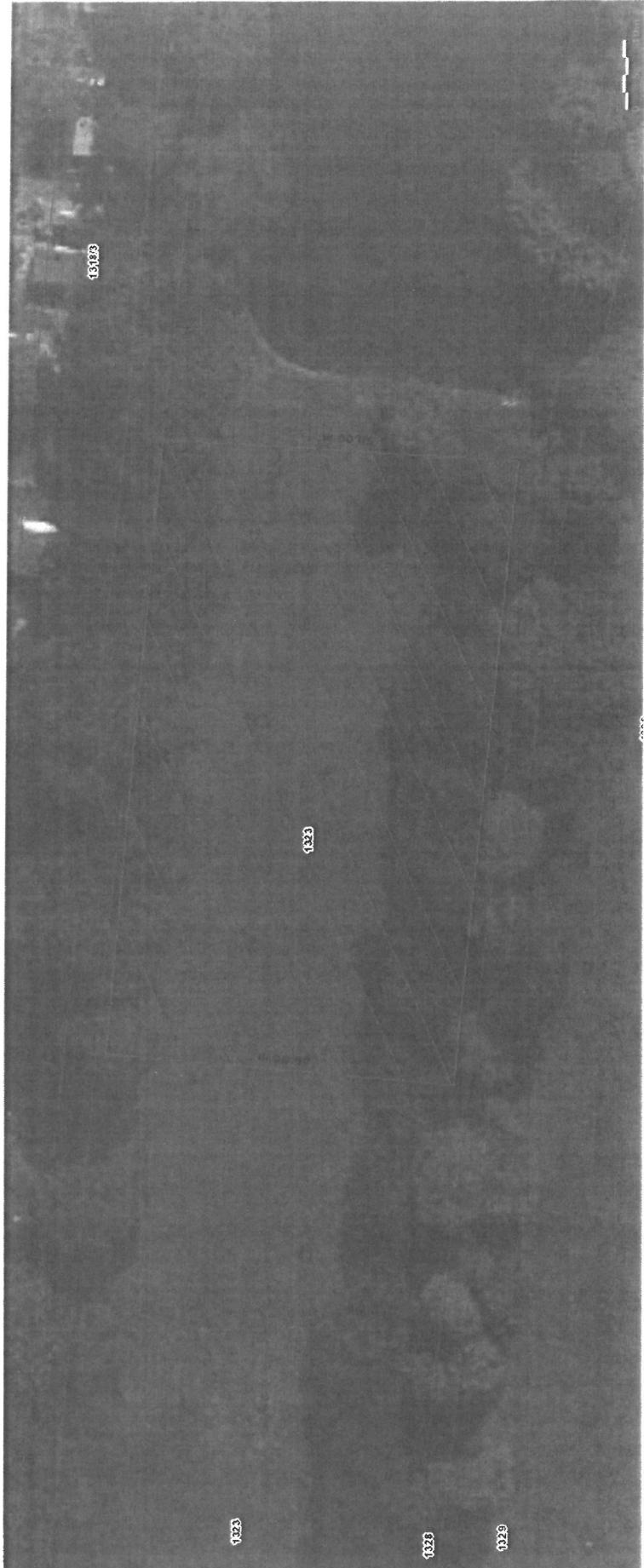

Plan "Psiego Parku"

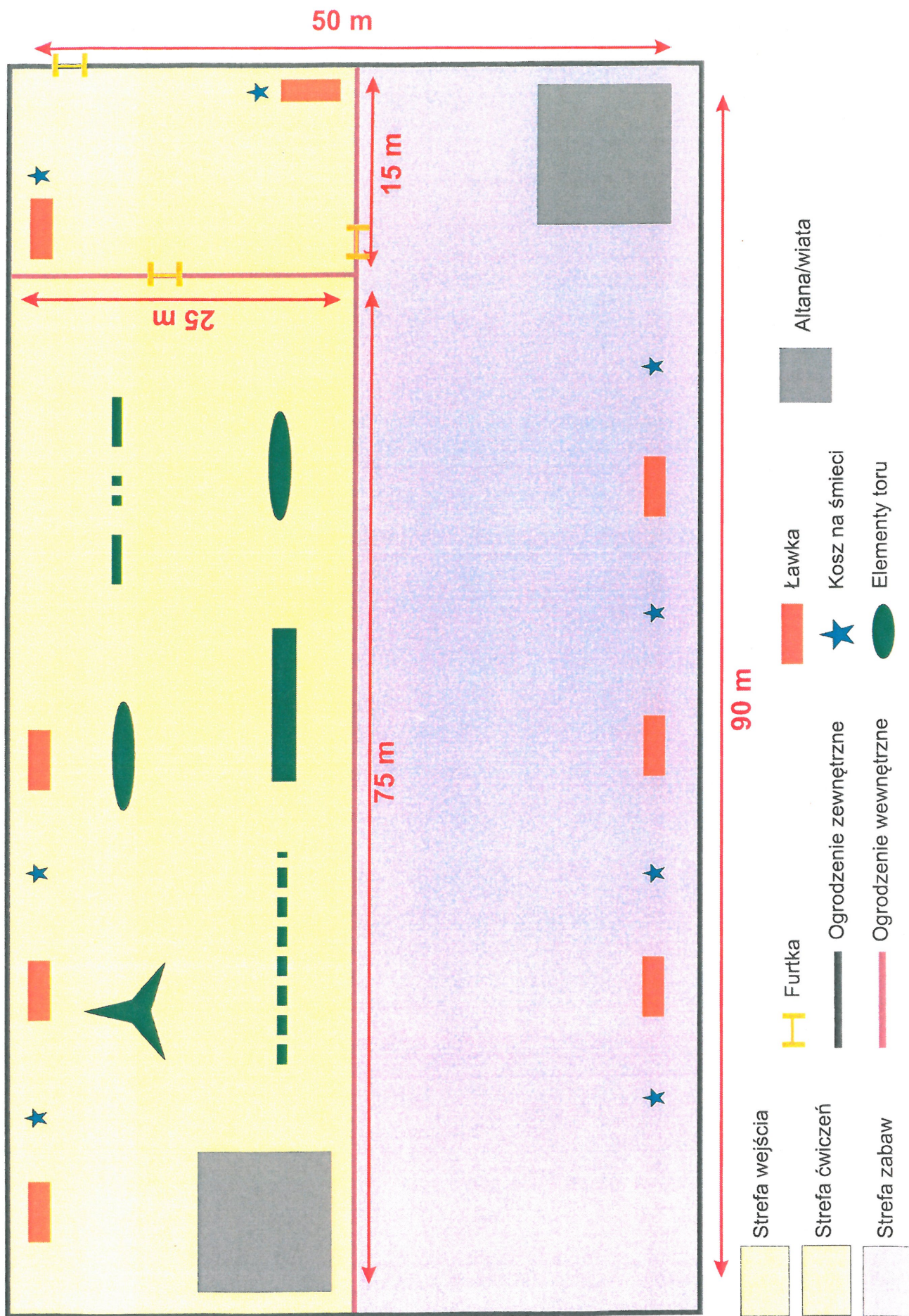

Plan "Psiego Parku"

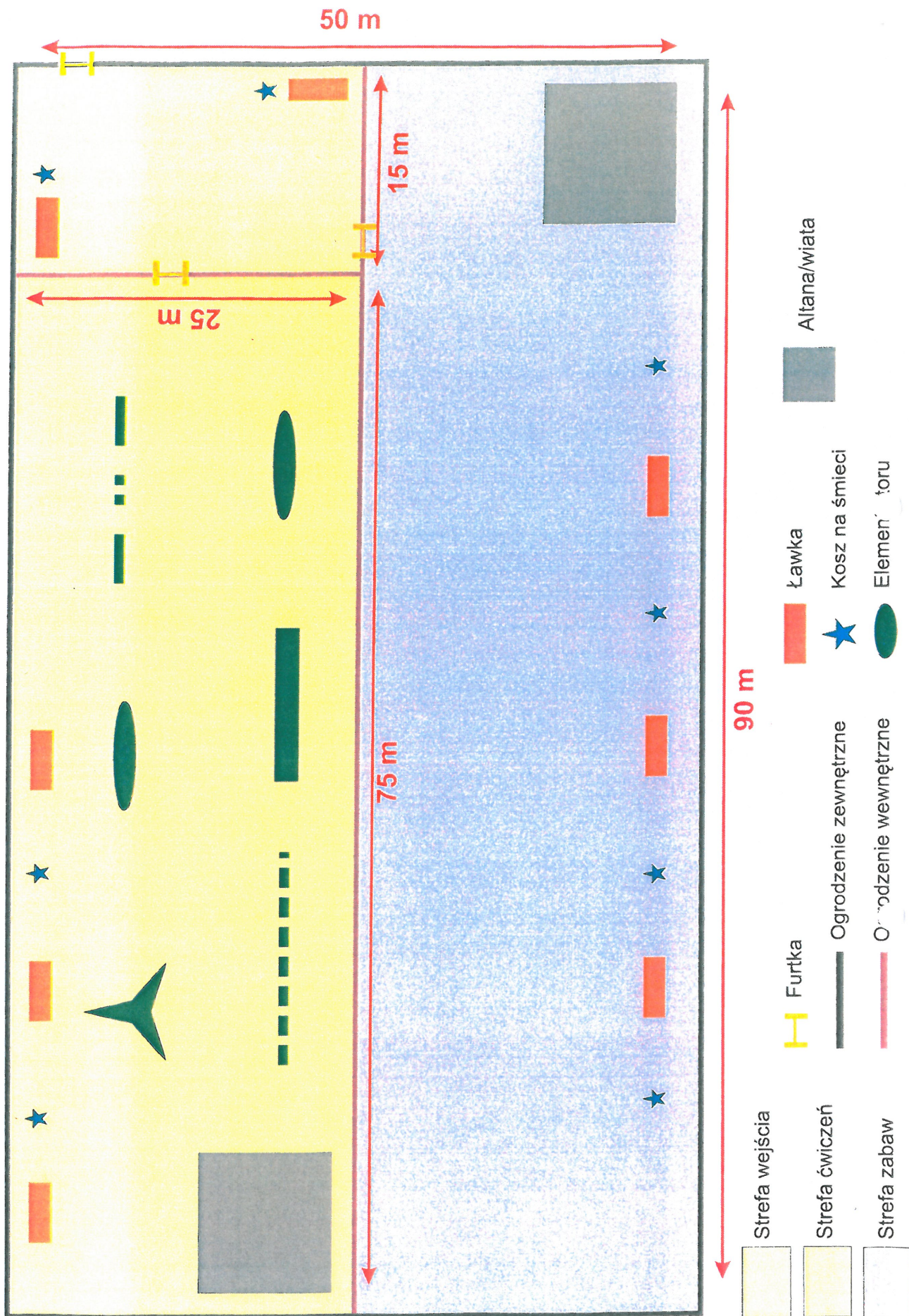

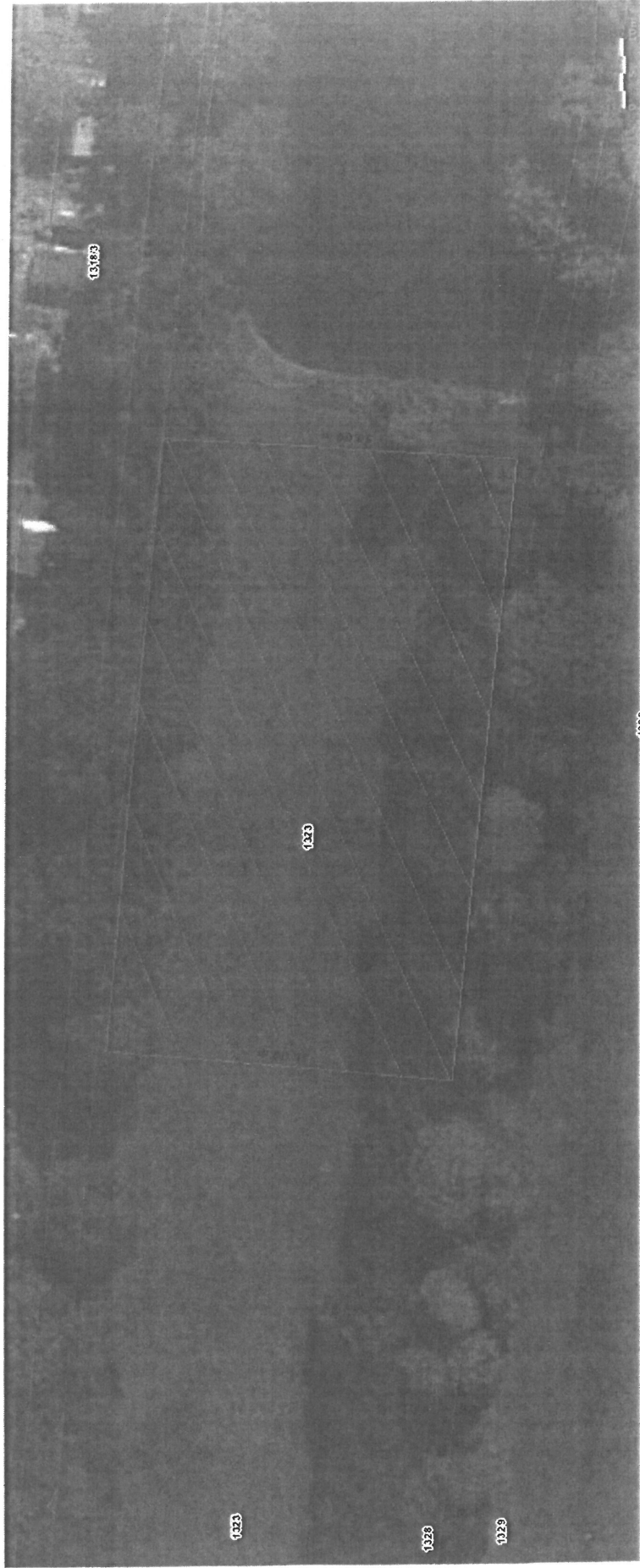

13183

1313

1223

1023

1229



